

112 學年度

(自 112 年 8 月 1 日至 113 年 7 月 31 日止)

預 算 書

亞東學校財團法人亞東科技大學

預算書目錄

112學年度

編號	名稱	頁序	頁數
301	預算說明書	1-4	4
302	收支餘絀預計表	5	1
303	預計長期營運資產變動表	6	1
304	預計增置重要長期營運資產明細表	7-11	5
305	預計借款變動表	12	1
306	收入預算明細表	13-14	2
307	成本與費用預算明細表	15-16	2
308	預計購建土地及重大工程明細表	17	1
309	最近5年現金概況表	18-20	3
附件	學雜費收入說明	21	1

亞東學校財團法人亞東科技大學

預 算 說 明 書

編號：301

112 學年度

全 4 頁 第 1 頁

壹、學校組織及職掌：

一、法令依據：

本校於 58 年 11 月 22 日奉教育部台(58)專字第 24247 號令准在案，並經依據私立學校法、專科學校法暨有關法規設立。89 年 4 月 19 日台(89)技(二)字第 89044086 號函核定改制為「亞東技術學院」，110 年 6 月 10 日臺教技(二)字第 1100079785 號函改名「亞東學校財團法人亞東科技大學」。

二、組織及職掌：

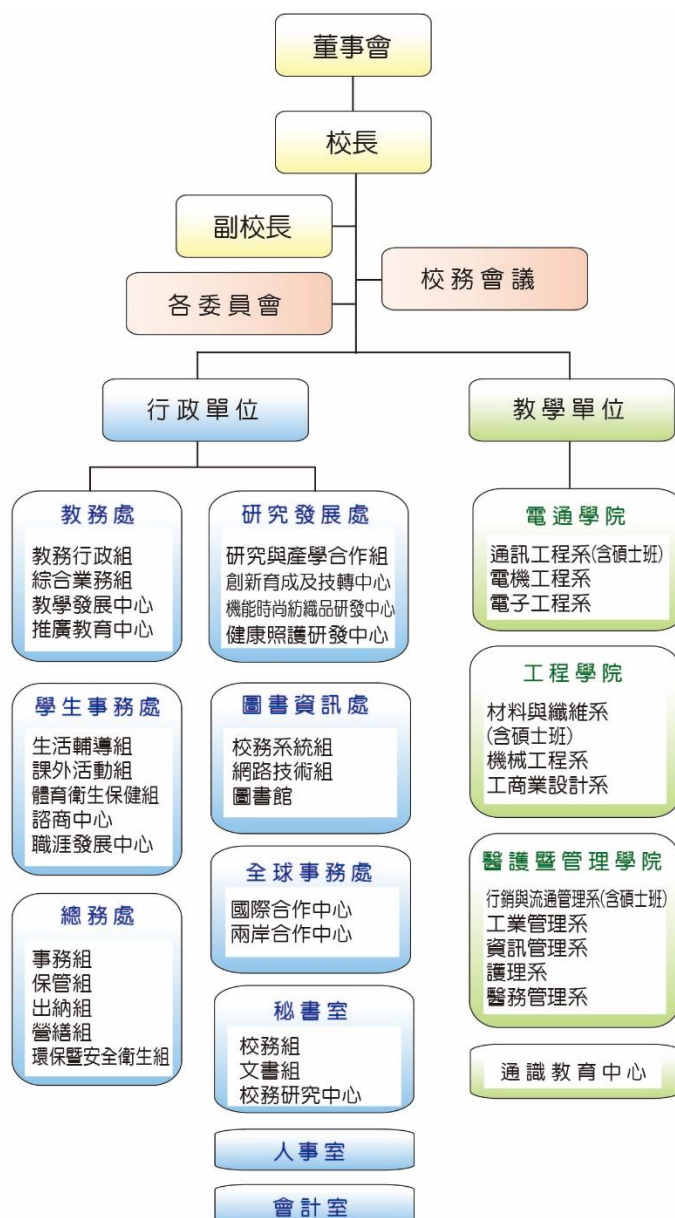

亞東學校財團法人亞東科技大學

預算說明書

112 學年度

全 4 頁第 2 頁

貳、重要校務計畫

一、營運計畫：

各項收入

- (一) 學雜費收入：因少子化益趨嚴重，估計未來學生人數及學雜費收入，略為下修。
- (二) 推廣教育收入：有感於成人回流教育已經是知識經濟社會所迫切需要並為教育部所鼓勵之項目，且本校具有極佳之地理位置與集團特色，因此將積極推廣終身學習的優良環境。
- (三) 產學合作收入：本校除鼓勵教師爭取行政院科技部計畫外，以目標導向及績效導向，鼓勵教師配合政府「產學合作」政策，積極從事產學合作研究工作，以促進企業技術研發為目標。
- (四) 補助及受贈收入：凡接受政府機關之補助及國內外機關團體以及個人之捐贈皆屬之，主要來源為教育部各項獎補助款。如獲得教育部「高等教育深耕計畫」、「優化技職校院實作環境計畫」、「新南向學海築夢計畫」、「技專校院設立選才專案辦公室」、「產業學院計畫」、「創新創業教育計畫」等計畫。112 學年度徐旭明先生捐贈 5,000 萬亞泥股票、許蕙英女士捐款指定用途蕙英講堂 5,000 萬。
- (五) 財務收入：係指利息、股息之收入。
- (六) 其他收入：含試務費、住宿費、停車費、場地租金及雜項收入皆屬之，以持平為原則。

各項成本與費用

- (一) 董事會支出：凡董事會所發生之各項費用皆屬之，如董事出席及交通費、業務費等。
- (二) 行政管理支出：凡校長室、人事室、會計室、教務處、學生事務處及總務處等行政部門之各項費用皆屬之。因應整修學校建築、加強環境美化及行政業務需求預估。
- (三) 教學研究及訓輔支出：凡為本校教學研究、訓輔之各項費用皆屬之。本校為改善師資，提升教學品質，除鼓勵教師升等外，另將聘請助理教授以上師資，以強化師資陣容。
- (四) 獎助學金支出：凡給予表現優良、家境清寒等學生之獎助學金支出皆屬之，未來以學雜費收入（不含學生實習費）5%以上及教育部補助工讀金額度估計。
- (五) 推廣教育支出：凡依規定設有推廣教育班或從事其他教學活動所支付之各項費用皆屬之，以推廣教育收入 90% 預估所需之教師鐘點費、業務費等。
- (六) 產學合作支出：凡受外界委託，提供服務及教師從事產學合作研究工作所需之費用皆屬之。本校依合作性質提供配合款予教師，以加強對企業界服務。
- (七) 其他支出：包含試務費支出、公保超額年金及停車場維運等相關支出。

二、重要長期營運資產增置計畫：

(一) 樸慎大樓新建工程：

1. 本校方城大樓及實習大樓為創校之建築物，於民國 58 年興建，略顯老舊，且為低樓層建物，土地面積無法充分利用。擬先行拆除方城大樓新建「樸慎大樓」，完成單位搬遷後，再進行實習大樓修整及新校門工程。

亞東學校財團法人亞東科技大學

預算說明書

112 學年度

全 4 頁第 3 頁

2. 校園整體規劃由「台灣餘弦建築師事務所」及「遠東建築經理股份有限公司」協助設計規劃事宜，於 108 年 7 月 19 日、109 年 10 月 23 日及 110 年 3 月 29 日向董事長辦理專案規劃簡報會議，並於 110 年 6 月 11 日第 16 屆第 8 次董事會議審議通過。

3. 「樸慎大樓」規劃安排工程學院系所進駐，開發規模預估地上 10 層 3,730 坪，地下 2 層 1,530 坪，合計全棟 5,260 坪。112 年 5 月已完成進行方城大樓拆除，樸慎大樓預計 112 年 7 月開工，114 年 10 月底取得使用執照。

(二) 旭明學舍：

為加強本校招收外籍生之基礎，並擴充不足之宿舍空間，擬將元智大樓 9 樓及 10 樓空間重新規劃做為國際學生宿舍，由徐旭明先生捐贈本校 5,000 萬經費支應，命名為「旭明學舍」。預計分兩階段施工，元智 10 樓將於 113 年 2 月完成，可新增 112 床，元智 9 樓預計 113 年 8 月完成，可有 102 床(原有 53 床)。

(三) 蕙英講堂：

由許蕙英女士捐贈之捐款整修及改善有庠科技大樓演藝廳。未來做為本校重要集會活動場所，可提供辦理演講、展覽、評鑑及成果發表多功能使用，預定於 112 年 10 月校慶時掛牌，待校慶活動後再行施工改裝，113 年 6 月完工。

三、長期債務之舉借及償還：無

四、其他重要計畫：無

參、本學年度預算概要

一、收入預算說明

- (一) 本學年度學雜費收入 349,703,930 元(請參照：學雜費收入說明)，較上學年度預算數 372,960,328 元，減少 23,256,398 元，約 6.24%，主要係學生人數減少 226 人所致。
- (二) 本學年度推廣教育收入、產學合作收入分別為 5,500,000 元及 30,000,000 元，較上學年度 6,500,000 元及 30,000,000 元預算數，推廣收入預算減少 1,000,000 元。
- (三) 本學年度補助及受贈收入 215,900,000 元，較上學年度預算數 114,350,000 元，增加 101,550,000 元，約 88.81%，主要係因增加徐旭明先生捐贈 5,000 萬亞泥股票及許蕙英女士捐款指定用途蕙英講堂 5,000 萬。
- (四) 本學年度財務收入 422,298,819 元，較上學年度預算數 423,994,819 元，減少 1,696,000 元，約 0.4%。
- (五) 本學年度其他收入 29,450,000 元，較上學年度預算數 24,850,000 元，增加 4,600,000 元，約 18.51%，係因試務費收入增加所致。

二、成本與費用預算說明

- (一) 本學年度董事會支出 1,539,858 元，較上學年度預算數 1,439,858 元，增加 10,000 元，約 6.95%。
- (二) 本學年度行政管理支出 78,472,037 元，較上學年度預算數 70,762,206 元，增加 7,709,831 元，約 10.9%。
- (三) 本學年度 教學研究及訓輔支出 564,566,919 元，較上學年度預算數 580,910,275 元，減少 16,343,356 元，約 2.81%。

亞東學校財團法人亞東科技大學

預算說明書

112 學年度

全 4 頁第 4 頁

- (四) 本學年度獎助學金支出 46,951,984 元，較上學年度預算數 29,993,215 元，增加 16,958,769 元，約 56.54%，係因校內獎學金預算增加所致。
- (五) 本學年度推廣教育支出 4,960,000 元，較上學年度預算數 5,860,000 元，減少 900,000 元，約 15.36%。
- (六) 本學年度產學合作支出 29,750,000 元，較上學年度預算數 30,680,000 元，減少 930,000 元，約 3%。
- (七) 本學年度其他支出 31,733,288 元，較上學年度預算數 31,576,883 元，增加 156,405 元，約 0.5%。

三、重要長期營運資產增置計畫預算說明

- (一) 本學年度無編列房屋及建築。
- (二) 本學年度機械儀器及設備增置 61,492,551 元，較上學年度預算數 59,213,579 元，增加 2,278,972 元，約 3.85%，依教學單位需求調整預算。
- (三) 本學年度圖書及博物增置 5,150,000 元，較上學年度 3,700,000 元，增加 1,450,000 元，約 39.19%，依教學單位需求調整預算。
- (四) 本學年度其他設備增置 3,419,900 元，較上學年度預算數 8,960,800 元，減少 5,540,900 元，約 61.83%，依教學單位需求調整預算。
- (五) 本學年度購建中營運資產增置 400,000,000 元，係編列樸慎大樓新建工程 300,000,000 元、旭明學舍 50,000,000 元、蕙英講堂 50,000,000 元預算，較上學年度預算數 7,270,750 元，增加 392,729,250 元，約 5401.5%。
- (六) 本學年度電腦軟體增置 5,507,799 元，較上學年度預算數 9,180,764 元，減少 3,672,965 元，約 40%，依教學單位需求調整預算。

肆、其他必要說明事項：

一、超額年金給付預算編列說明：

原 55 名退休人員每月年金給付 226,341 元，112 學年度預估增加 11 名，每月 25,525 元*12 個月及每月 30,919 元* 6 個月，共增加 491,814 元，預算編列 3,207,906 元。

計算公式： $(226,341 \text{ 元} \times 12 \text{ 月} + 25,525 \text{ 元} \times 12 \text{ 月} + 30,919 \text{ 元} \times 6 \text{ 月}) = 3,207,906 \text{ 元}$

亞東學校財團法人亞東科技大學
收支餘絀預計表
112學年度

全1頁第1頁
單位：新臺幣元

(前)學年度 決算數	項目	(本)學年度 預算數 (1)	估計(上)學年度 決算數 (2)	比較增減	
				金額 (3)=(1)-(2)	% (4)=(3)/(2)*100
1,204,223,688	各項收入	1,052,852,749	947,352,757	105,499,992	11.14
395,653,248	學雜費收入	349,703,930	363,478,924	(13,774,994)	(3.79)
5,451,491	推廣教育收入	5,500,000	7,000,000	(1,500,000)	(21.43)
30,418,089	產學合作收入	30,000,000	30,500,000	(500,000)	(1.64)
106,227,775	補助及受贈收入	215,900,000	103,663,164	112,236,836	108.27
431,946,232	財務收入	422,298,819	410,235,145	12,063,674	2.94
234,526,853	其他收入	29,450,000	32,475,524	(3,025,524)	(9.32)
776,194,796	各項成本與費用	757,974,086	763,050,109	(5,076,023)	(0.67)
1,408,760	董事會支出	1,539,858	795,000	744,858	93.69
89,527,552	行政管理支出	78,472,037	75,339,161	3,132,876	4.16
586,770,755	教學研究及訓輔支出	564,566,919	593,135,257	(28,568,338)	(4.82)
30,251,283	獎助學金支出	46,951,984	29,048,521	17,903,463	61.63
4,882,472	推廣教育支出	4,960,000	6,650,000	(1,690,000)	(25.41)
27,559,396	產學合作支出	29,750,000	30,589,039	(839,039)	(2.74)
0	財務費用	0	230,759	(230,759)	(100.00)
35,794,578	其他支出	31,733,288	27,262,372	4,470,916	16.40
428,028,892	本期餘絀	294,878,663	184,302,648	110,576,015	60.00

附表：

(前)學年度 決算數	項目	(本)學年度 預算數 (1)	估計(上)學年度 決算數 (2)	比較增減	
				金額 (3)=(1)-(2)	% (4)=(3)/(2)*100
135,336,204	本期其他綜合餘絀	0	0	0	-
135,336,204	備供出售金融資產未實現餘絀*	-	0	-	-
563,365,096	本期綜合餘絀總額	294,878,663	184,302,648	110,576,015	60.00

註：*係指112學年度以前之舊制會計項目。有關112學年度預算財務報表編製，係依企業會計準則公報第15號第84條規定，無須重編以前期間財務報表（採新舊會計項目併列）。



亞東學校財團法人亞東科技大學
預計長期營運資產變動表
112學年度

全1頁第1頁
單位：新臺幣元

項目名稱	估計本學年初 結存金額	預計本學年度 增加金額	預計本學年度 減少金額	預計本學年度 重分類金額	預計本學年度 底結存金額	說明
不動產、房屋及設備	5,821,232,826	470,062,451	74,580,000	0	6,216,715,277	
土地	2,265,584,075	0	0	0	2,265,584,075	
土地改良物	403,339,111	0	0	0	403,339,111	
房屋及建築	1,921,468,897	0	0	0	1,921,468,897	
機械儀器及設備	789,157,457	61,492,551	57,660,000	0	792,990,008	
圖書及博物	199,284,542	5,150,000	0	0	204,434,542	
其他設備	149,027,599	3,419,900	16,920,000	0	135,527,499	
購建中營運資產	91,061,145	400,000,000	0	0	491,061,145	
租賃權益改良物	2,310,000	0	0	0	2,310,000	
累計減損	0	0	0	0	0	
累計折舊	1,562,687,709	131,115,000	62,150,000	0	1,631,652,709	
土地改良物	299,961,018	25,545,000	0	0	325,506,018	
房屋及建築	625,702,195	38,750,000	0	0	664,452,195	
機械儀器及設備	544,115,610	56,820,000	48,050,000	0	552,885,610	
其他設備	92,243,886	9,780,000	14,100,000	0	87,923,886	
租賃權益改良物	665,000	220,000	0	0	885,000	
不動產、房屋及設備淨額	4,258,545,117	338,947,451	12,430,000	0	4,585,062,568	
投資性不動產	0	0	0	0	0	
累計減損	0	0	0	0	0	
累計折舊	0	0	0	0	0	
投資性不動產淨額	0	0	0	0	0	
無形資產	146,742,584	5,507,799	0	0	152,250,383	
電腦軟體	102,842,584	5,507,799	0	0	108,350,383	
租賃權益	43,900,000	0	0	0	43,900,000	
累計減損	0	0	0	0	0	
累計攤銷	95,864,978	13,214,000	0	0	109,078,978	
電腦軟體	90,133,610	11,744,000	0	0	101,877,610	
租賃權益	5,731,368	1,470,000	0	0	7,201,368	
無形資產淨額	50,877,606	(7,706,201)	0	0	43,171,405	
合計	4,309,422,723	331,241,250	12,430,000	0	4,628,233,973	



亞東學校財團法人亞東科技大學
預計增置重要長期營運資產明細表
112學年度

項目、重要長期營運資產名稱	提出單位	數量	單價	總價	備註
土地				-	
土地改良物				-	
房屋及建築				-	
機械儀器及設備				61,492,551	
筆電	秘書室校務組	1	40,000	40,000	
數位投影機	教務處教學發展中心	18	52,160	938,880	
身體組成分析儀	學務處體育衛生保健組	2	360,000	720,000	
多功能計時器	學務處體育衛生保健組	2	35,000	70,000	
DV攝影機	通識教育中心	2	49,900	99,800	
筆記型電腦	通識教育中心	2	36,500	73,000	
個人電腦主機	通識教育中心	10	29,660	296,600	
張力控制系統	研發處機能時尚類產線紡織品研發中心	2	436,880	873,760	
伺服器	圖資處網路技術組	2	708,970	1,417,940	
無線網路基地台	圖資處網路技術組	26	38,000	988,000	
筆記型電腦	圖資處圖書館	20	28,601	572,020	
數位相機	校長室	1	30,000	30,000	
網路儲存伺服器	總務處事務組	2	620,000	1,240,000	
檔案同步伺服器	總務處事務組	1	150,000	150,000	
無線投影伺服器	總務處事務組	2	100,000	200,000	
個人電腦	總務處事務組	2	75,000	150,000	
字幕機	總務處事務組	1	160,000	160,000	
超高頻手持讀取器	總務處保管組	1	80,000	80,000	
電腦	總務處出納組	1	42,000	42,000	
個人電腦	總務處營繕組	1	50,000	50,000	
數位攝影機	育成中心	1	40,000	40,000	
數位相機	育成中心	1	20,000	20,000	
個人電腦	圖書資訊處	3	40,000	120,000	
防火牆	圖資處網路技術組	1	1,600,000	1,600,000	
磁碟陣列儲存設備	圖資處網路技術組	1	300,000	300,000	
硬碟拷貝機	圖資處網路技術組	1	70,000	70,000	
工作站	圖資處網路技術組	2	50,000	100,000	
無線網路基地台	圖資處網路技術組	35	26,800	938,000	
高階PLC與AI應用產線平台	電機工程系	2	447,500	895,000	
個人電腦	電機工程系	3	35,000	105,000	
無人飛行器	電子工程系	6	28,000	168,000	
筆記型電腦開發平台	通訊工程系	1	110,000	110,000	
微生物檢測儀	通訊工程系	1	615,000	615,000	
移動機器人平台	通訊工程系	3	155,000	465,000	
投影機	機械工程系	1	30,000	30,000	
個人電腦主機	機械工程系	2	32,500	65,000	
CCD形體檢測機	工業管理系	1	400,000	400,000	
數位投影機	行銷與流通管理系	4	62,500	250,000	



亞東學校財團法人亞東科技大學
預計增置重要長期營運資產明細表
112學年度

全5頁第2頁
 單位：新臺幣元

項目、重要長期營運資產名稱	提出單位	數量	單價	總價	備註
模擬軟體伺服器	護理系	1	140,000	140,000	
導尿模型	護理系	2	59,000	118,000	
鼻胃管模型	護理系	2	107,000	214,000	
抽痰模型	護理系	2	64,000	128,000	
平板電腦	圖資處圖書館	20	18,690	373,800	
差動探棒	電機工程系	20	12,000	240,000	
人工智慧控制平台	電機工程系	30	20,000	600,000	
運算執行平台	電機工程系	4	85,000	340,000	
VR眼鏡	電機工程系	4	25,000	100,000	
觸摸顯示屏	電機工程系	4	55,000	220,000	
個人電腦	電子工程系	61	34,720	2,117,920	
筆記型電腦	電子工程系	5	35,570	177,850	
個人電腦	通訊工程系	40	30,000	1,200,000	
移動機器人平台	通訊工程系	9	86,000	774,000	
機器人開發平台	通訊工程系	1	320,000	320,000	
機械手臂	通訊工程系	2	23,000	46,000	
電子看板	通訊工程系	2	90,000	180,000	
工作站	通訊工程系	2	90,000	180,000	
網路交換器	通訊工程系	1	70,000	70,000	
3D列印機	通訊工程系	2	80,000	160,000	
大圖輸出機	通訊工程系	1	60,000	60,000	
汽車底盤動力計	機械工程系	1	2,800,000	2,800,000	
機聯網與數據監控系統	機械工程系	1	290,000	290,000	
粉碎機	機械工程系	1	201,173	201,173	
電動車機電實務平台	機械工程系	1	500,000	500,000	
智慧機器人	機械工程系	1	13,000	13,000	
智慧車輛	機械工程系	3	12,000	36,000	
電腦	機械工程系	2	25,000	50,000	
沉浸式虛擬瀏覽-專用電腦	材料與纖維系	1	90,000	90,000	
大型觸控螢幕	材料與纖維系	1	81,500	81,500	
撥水度測定器	材料與纖維系	1	36,000	36,000	
爆破強力試驗機	材料與纖維系	1	110,000	110,000	
微電腦拉力試驗機	材料與纖維系	1	450,000	450,000	
防曬係數測試儀	材料與纖維系	1	1,321,856	1,321,856	
透氣度測試儀	材料與纖維系	1	1,129,856	1,129,856	
筆記型電腦	工商業設計系	17	36,000	612,000	
數位投影機	工商業設計系	5	84,000	420,000	
真空成型機	工商業設計系	1	320,000	320,000	
圓鋸機	工商業設計系	1	145,000	145,000	
帶鋸機	工商業設計系	1	96,000	96,000	
直噴機	工商業設計系	1	750,000	750,000	
個人電腦主機	工業管理系	10	30,000	300,000	
工作站	工業管理系	1	62,173	62,173	
網路交換器	工業管理系	6	93,000	558,000	
短焦投影機	工業管理系	1	45,000	45,000	
觸控螢幕	工業管理系	2	193,000	386,000	
自動追蹤攝影機	工業管理系	1	82,187	82,187	
桌上型電腦	行銷與流通管理系	64	28,757	1,840,448	
手持數據@p0端(PDA)	行銷與流通管理系	2	28,000	56,000	
無線路由器(Wifi AP)	行銷與流通管理系	1	15,000	15,000	
條碼列印機	行銷與流通管理系	1	23,000	23,000	



亞東學校財團法人亞東科技大學
預計增置重要長期營運資產明細表
112學年度

項目、重要長期營運資產名稱	提出單位	數量	單價	總價	備註
桌上型電腦	行銷與流通管理系	3	20,000	60,000	
伺服器主機	行銷與流通管理系	1	55,000	55,000	
數位相機	行銷與流通管理系	2	59,332	118,664	
手寫觸控顯示器	資訊管理系	3	23,900	71,700	
互動電子白板	資訊管理系	3	180,000	540,000	
自動追蹤攝影機	資訊管理系	3	99,000	297,000	
筆記型電腦	資訊管理系	6	35,570	213,420	
智慧交通網路開發平台	資訊管理系	1	178,500	178,500	
繪圖工作站	資訊管理系	1	103,301	103,301	
液晶顯示器	資訊管理系	1	28,000	28,000	
護理兒童模擬人	護理系	1	506,403	506,403	
護理嬰兒模型	護理系	1	485,000	485,000	
半身軀幹模型	護理系	3	135,000	405,000	
腿部肌肉模型	護理系	1	98,000	98,000	
手部肌肉模型	護理系	1	96,000	96,000	
鼻胃管放置模型	護理系	3	107,000	321,000	
女性尿管置放模型	護理系	3	53,600	160,800	
氣切抽痰訓練模型	護理系	3	64,000	192,000	
個人電腦主機	醫務管理系	80	30,000	2,400,000	
投影機	材料與纖維系	5	70,000	350,000	
廣播教學系統	材料與纖維系	1	300,000	300,000	
撥水度測定器	材料與纖維系	1	36,000	36,000	
爆破強力試驗機	材料與纖維系	1	110,000	110,000	
電腦刺繡機-軟體	材料與纖維系	15	50,000	750,000	
數位講桌	材料與纖維系	4	120,000	480,000	
減式快速原型機	工商業設計系	1	650,000	650,000	
電動帶鋸機	工商業設計系	1	28,500	28,500	
雷射切割機	工商業設計系	1	900,000	900,000	
平板電腦	工商業設計系	16	35,000	560,000	
智慧互動電子白板	工業管理系	1	199,000	199,000	
智慧互動電子白板	工業管理系	2	120,000	240,000	
智慧錄播站	工業管理系	1	120,000	120,000	
網路攝影機(教師)	工業管理系	1	110,000	110,000	
網路攝影機(學生)	工業管理系	1	45,000	45,000	
錄影指示燈	工業管理系	1	12,000	12,000	
矩陣式影音切換器	工業管理系	1	40,000	40,000	
雲端管理系統軟體	工業管理系	1	400,000	400,000	
筆記型電腦	行銷與流通管理系	12	60,000	720,000	
策略零售管理系統	行銷與流通管理系	1	540,000	540,000	
穩壓器	資訊管理系	3	166,666	499,998	
網路語音路由器(含施工)	資訊管理系	1	700,000	700,000	
虛擬實境支援裝置	資訊管理系	1	60,000	60,000	
擴增實境軟體	資訊管理系	1	800,000	800,000	
3D投射裝置	資訊管理系	1	300,000	300,000	
3D攝影機	資訊管理系	1	100,000	100,000	
雲端儲存伺服器(Storage)	資訊管理系	1	700,000	700,000	
投資決策支援系統	資訊管理系	1	550,000	550,000	
影音擴大機	醫務管理系	1	40,000	40,000	
穿戴模擬體驗組	醫務管理系	5	50,000	250,000	
成人甦醒急救訓練模型	醫務管理系	1	30,000	30,000	



亞東學校財團法人亞東科技大學
預計增置重要長期營運資產明細表
112學年度

項目、重要長期營運資產名稱	提出單位	數量	單價	總價	備註
長期照護實習模型	醫務管理系	1	176,000	176,000	
成人異物哽塞模型	醫務管理系	1	21,000	21,000	
多功能健康管理系統	醫務管理系	1	250,000	250,000	
數位多功能講桌	醫務管理系	2	70,000	140,000	
液晶觸控螢幕	醫務管理系	1	100,000	100,000	
筆記型電腦	醫務管理系	5	30,000	150,000	
網路儲存伺服器	醫務管理系	1	100,000	100,000	
互動式電子白板	醫務管理系	1	40,000	40,000	
虛擬實境(Virtual Reality)模擬實驗室建置	護理系	1	8,352,502	8,352,502	
VR相關裝置	護理系	1	150,000	150,000	
圖書及博物				5,150,000	
電子書	圖資處圖書館	800	2,000	1,600,000	
中外文圖書	圖資處圖書館	2,000	400	800,000	
中外文期刊	圖資處圖書館	250	7,200	1,800,000	
視聽資料	圖資處圖書館	190	5,000	950,000	
其他設備				3,419,900	
監聽喇叭	學務處課外組	1	12,000	12,000	
喇叭	學務處課外組	1	40,000	40,000	
液晶電視	行銷與流通管理系	3	33,000	99,000	
錄播主機	工業管理系	1	150,000	150,000	
藥品櫃	材料與纖維系	4	50,000	200,000	
大型觸控螢幕-落地架	材料與纖維系	1	13,000	13,000	
智慧導航開發平台	機械工程系	1	577,500	577,500	
數位式HDMI廣播教學系統	電子工程系	1	198,500	198,500	
監視系統	通訊工程系	1	60,000	60,000	
冷氣	資訊管理系	1	50,000	50,000	
冷氣機	總務處事務組	20	75,000	1,500,000	
廣播系統	機械工程系	1	200,000	200,000	
貝斯音箱	學務處課外組	1	24,900	24,900	
臥式推舉架	學務處體育衛生保健組	2	85,000	170,000	
專業型跑步機	學務處體育衛生保健組	1	125,000	125,000	
購建中營運資產				400,000,000	
樸慎大樓新建工程	總務處營繕組	1	300,000,000	300,000,000	
旭明學舍	總務處營繕組	1	50,000,000	50,000,000	
蕙英講堂	總務處營繕組	1	50,000,000	50,000,000	
租賃資產				-	
租賃權益改良物				-	
投資性不動產				-	
購建中之投資性不動產				-	
專利權				-	
電腦軟體				5,507,799	
校務系統軟體	圖資處校務系統組	1	221,500	221,500	
V-stitcher3D服裝軟體	材料與纖維系	1	1,000,000	1,000,000	
電腦雲端管理系統	機械工程系	1	193,000	193,000	
Rhino教育版軟體	工商業設計系	1	36,750	36,750	
CorelDRAW教育版軟體	工商業設計系	1	236,000	236,000	
護理情境模擬軟體訂製	護理系	1	400,000	400,000	
多媒體教學系統軟體	電機工程系	1	33,600	33,600	
3D空間互動遊戲及環境虛擬空間軟體	電機工程系	1	1,580,000	1,580,000	
即時看板軟體	行銷與流通管理系	1	324,487	324,487	



亞東學校財團法人亞東科技大學
預計增置重要長期營運資產明細表
112學年度

全5頁第5頁
 單位：新臺幣元

項目、重要長期營運資產名稱	提出單位	數量	單價	總價	備註
Azure雲端教室套件包	資訊管理系	3	50,553	151,659	
投資決策系統	資訊管理系	1	527,426	527,426	
社團E化系統	學務處課外組	1	803,377	803,377	
租賃權益				-	
發展中之無形資產				-	
其他無形資產				-	



亞東學校財團法人亞東科技大學

預計借款變動表

112學年度

全1頁第1頁
單位：新臺幣元

借款用途	預計借款期間	估計期初金額	預計本學年度舉借金額	預計本學年度償還金額	預計期末金額	備註
合計		0	0	0	0	

註：本學年度無預計借款規劃。



亞東學校財團法人亞東科技大學
收入預算明細表
112學年度

全2頁第1頁
 單位：新臺幣元

(前)學年度 決算數	項目名稱	(本)學年度 預算數	估計(上)學年 度決算數	(本)學年度預算與估計 (上)學年度決算比較		說明
				差異	%	
395,653,248	學雜費收入	349,703,930	363,478,924	(13,774,994)	(3.79)	
293,580,578	學費收入	258,658,100	269,444,414	(10,786,314)	(4.00)	
95,750,675	雜費收入	85,465,030	88,245,580	(2,780,550)	(3.15)	
6,321,995	實習實驗費收入	5,580,800	5,788,930	(208,130)	(3.60)	
5,451,491	推廣教育收入	5,500,000	7,000,000	(1,500,000)	(21.43)	註1
30,418,089	產學合作收入	30,000,000	30,500,000	(500,000)	(1.64)	
106,227,775	補助及受贈收入	215,900,000	103,663,164	112,236,836	108.27	詳見第4級會計項目說明
98,664,549	補助收入	110,900,000	98,346,688	12,553,312	12.76	註2
7,563,226	受贈收入	105,000,000	5,316,476	99,683,524	1,874.99	註3
431,946,232	財務收入	422,298,819	410,235,145	12,063,674	2.94	
22,218,090	利息收入	38,000,000	45,000,000	(7,000,000)	(15.56)	
409,728,142	投資收益	370,398,819	363,559,681	6,839,138	1.88	
0	投資基金收益	13,900,000	1,675,464	12,224,536	729.62	112預算估列投資基金收益1,390萬
234,526,853	其他收入	29,450,000	32,475,524	(3,025,524)	(9.32)	
197,007,529	財產交易賸餘	0	0	0	-	
11,292,746	試務費收入	12,000,000	11,370,000	630,000	5.54	
2,381,363	住宿費收入	2,400,000	2,060,000	340,000	16.50	
19,683,593	停車費收入	13,000,000	17,000,000	(4,000,000)	(23.53)	註4
33,276	場地費收入	50,000	45,524	4,476	9.83	
4,128,346	雜項收入	2,000,000	2,000,000	0	0.00	
1,204,223,688	合計	1,052,852,749	947,352,757	105,499,992	11.14	



亞東學校財團法人亞東科技大學
收入預算明細表
112學年度

備註：

註1：111預估決算數增加幼兒保育學分專班收入1,024,000元,其他+476,000元。

註2：112學年度預算整體發展62,000,000元.專案33,500,000元.訓輔.清寒及其他15,400,000元。

註3：112預算增加徐旭明捐贈5000萬亞泥股票、許蕙英捐款指定用途蕙英講堂5000萬。

註4：與遠資開發公司土地交換後第二停車場不再對外營業，故停車費收入預算預估減少4,000,000元。



亞東學校財團法人亞東科技大學
成本與費用預算明細表
112學年度

全2頁第1頁
單位：新臺幣元

(前)學年度 決算數	項目名稱	(本)學年度 預算數	估計(上)學年度 決算數	(本)學年度預算與估計 (上)學年度決算比較		說明
				差異	%	
1,408,760	董事會支出	1,539,858	795,000	744,858	93.69	詳見第4級會計項目說明
129,251	業務費	179,858	45,000	134,858	299.68	註1
990,000	出席及交通費	960,000	450,000	510,000	113.33	註2
289,509	折舊及攤銷	400,000	300,000	100,000	33.33	折舊預算數增加
89,527,552	行政管理支出	78,472,037	75,339,161	3,132,876	4.16	
24,404,932	人事費	24,194,150	22,890,000	1,304,150	5.70	
42,419,914	業務費	32,201,148	26,607,712	5,593,436	21.02	註3
9,545,382	維護費	7,122,500	12,663,500	(5,541,000)	(43.76)	註4
1,840,785	退休撫卹費	2,115,239	1,940,000	175,239	9.03	
11,316,539	折舊及攤銷	12,839,000	11,237,949	1,601,051	14.25	
586,770,755	教學研究及訓輔支出	564,566,919	593,135,257	(28,568,338)	(4.82)	
302,004,668	人事費	288,133,665	303,606,026	(15,472,361)	(5.10)	
126,728,976	業務費	105,131,332	125,406,707	(20,275,375)	(16.17)	
24,227,545	維護費	24,590,391	23,830,255	760,136	3.19	
17,134,496	退休撫卹費	17,781,531	18,403,385	(621,854)	(3.38)	
116,675,070	折舊及攤銷	128,930,000	121,888,884	7,041,116	5.78	
30,251,283	獎助學金支出	46,951,984	29,048,521	17,903,463	61.63	註5
15,137,675	獎學金支出	30,538,248	15,350,575	15,187,673	98.94	112學年度獎學金預算較111學年度+15,187,673元
15,113,608	助學金支出	16,413,736	13,697,946	2,715,790	19.83	
4,882,472	推廣教育支出	4,960,000	6,650,000	(1,690,000)	(25.41)	詳見第4級會計項目說明
2,573,241	人事費	2,600,000	3,750,000	(1,150,000)	(30.67)	註6
2,309,231	業務費	2,350,000	2,900,000	(550,000)	(18.97)	註7
0	折舊及攤銷	10,000	0	10,000	-	折舊及攤銷預算數編列10,000元
27,559,396	產學合作支出	29,750,000	30,589,039	(839,039)	(2.74)	
7,603,590	人事費	8,250,000	8,945,000	(695,000)	(7.77)	
17,845,946	業務費	19,323,000	20,000,000	(677,000)	(3.39)	
110,252	退休撫卹費	27,000	30,000	(3,000)	(10.00)	
1,999,608	折舊及攤銷	2,150,000	1,614,039	535,961	33.21	折舊及攤銷預算數增加
0	財務費用	0	230,759	(230,759)	(100.00)	詳見第4級會計項目說明
0	投資基金損失	0	230,759	(230,759)	(100.00)	處分股票投資損失-230,759
35,794,578	其他支出	31,733,288	27,262,372	4,470,916	16.40	
10,529,771	試務費支出	10,200,000	10,801,500	(601,500)	(5.57)	
16,517,724	財產交易短絀	12,430,000	8,295,660	4,134,340	49.84	教學.行政等單位報廢數+4,134,340
2,215,492	超額年金給付	3,207,906	2,599,012	608,894	23.43	註8
6,374,091	資產使用及權利金支出	5,895,382	5,508,867	386,515	7.02	
157,500	雜項支出	0	57,333	(57,333)	(100.00)	註9
776,194,796	合計	757,974,086	763,050,109	(5,076,023)	(0.67)	



亞東學校財團法人亞東科技大學
成本與費用預算明細表
112學年度

備註：

- 註1：每年以召開4次董事會議估列業務費、出席及交通費，111學年度實際開會2次，故111預估決算數減少。
- 註2：每年以召開4次董事會議估列業務費、出席及交通費，111學年度實際開會2次，故111預估決算數減少。
- 註3：112預算增加校務評鑑事務費950,000元,全權委託投資業務管理費、銀行保管費及行政支出1,772,000元,保全費938,922元,其他增加1,932,514元。
- 註4：111預估決算教學大樓拆除單位搬遷費用及修繕維護費較112預算+5,541,000元。
- 註5：112學年度預算包含3%獎助學金16,470,736元(估學雜費收入4.79%)
- 註6：推廣教育支出之人事費及業務費係依收入之90%估列成本，故112學年度依收入之90%估列再加上折舊及攤銷編列4,960萬。
- 註7：推廣教育支出之人事費及業務費係依收入之90%估列成本，故112學年度依收入之90%估列再加上折舊及攤銷編列4,960萬。
- 註8：原55名退休人員每月年金給付226,341元，112學年度預估增加11名，每月25,525元*12個月及每月30,919元*6個月，共增加491,814元，預算編列3,207,906元。
- 註9：預估決算增加問卷調查活動獎勵,其他工作費等支出。



亞東學校財團法人亞東科技大學
預計購建土地及重大工程明細表
112學年度

全1頁第1頁
 單位：新臺幣元

土地及工程名稱	土地或工程 總預算及資金來源			全部計畫 各學年度預算		本學年度預算		說明
	總經費	資金來源及金額		學年度	金額	資金來源	金額	
		自有資金	借款					
樸慎大樓新建工程	1,010,000,000	1,010,000,000	0	112	300,000,000	自有資金(學校)	300,000,000	編列「購建中營運資產」會計項目
				113	300,000,000			
				114	410,000,000			
旭明學舍	50,000,000	50,000,000	0	112	50,000,000	自有資金(受贈)	50,000,000	編列「購建中營運資產」會計項目
蕙英講堂	50,000,000	50,000,000	0	112	50,000,000	自有資金(受贈)	50,000,000	編列「購建中營運資產」會計項目
合計	1,110,000,000	1,110,000,000	0		1,110,000,000		400,000,000	



亞東學校財團法人亞東科技大學
最近5年現金概況表
110學年度至114學年度

全3頁第1頁
 單位：新臺幣元

項目	114學年度 預估數	113學年度 預估數	112學年度 預算數	111學年度 預估決算數	110學年度 決算數	備註
經常門現金收入	924,777,926	930,688,415	971,218,515	1,012,618,974	992,058,249	
學雜費收入	321,629,107	327,539,596	349,703,930	363,478,924	395,653,248	註1
推廣教育收入	5,500,000	5,500,000	5,500,000	7,000,000	5,451,491	註2
產學合作收入	30,000,000	30,000,000	30,000,000	30,500,000	30,418,089	
補助及受贈收入	115,900,000	115,900,000	215,900,000	103,663,164	106,227,775	註3
財務收入	422,298,819	422,298,819	422,298,819	410,235,145	431,946,232	
其他收入	29,450,000	29,450,000	29,450,000	32,475,524	234,526,853	註4
減：不產生現金流入之收入	0	0	(50,000,000)	(465,319)	(197,952,429)	註5
資產負債項目調整增(減)數	0	0	(31,634,234)	65,731,536	(14,213,010)	應收預收調整 增減數
利息股利調整數	0	0	0	0	0	
經常門現金支出	601,215,086	601,215,086	592,901,510	626,922,012	628,248,329	註6
董事會支出	1,539,858	1,539,858	1,539,858	795,000	1,408,760	註7
行政管理支出	78,472,037	78,472,037	78,472,037	75,339,161	89,527,552	註8
教學研究及訓輔支出	564,566,919	564,566,919	564,566,919	593,135,257	586,770,755	
獎助學金支出	46,951,984	46,951,984	46,951,984	29,048,521	30,251,283	註9
推廣教育支出	4,960,000	4,960,000	4,960,000	6,650,000	4,882,472	註10
產學合作支出	29,750,000	29,750,000	29,750,000	30,589,039	27,559,396	註11
財務費用	0	0	0	230,759	0	
其他支出	31,733,288	31,733,288	31,733,288	27,262,372	35,794,578	112預算各單 位報廢數增加
減：不產生現金流出之成本與費用	(156,759,000)	(156,759,000)	(156,759,000)	(143,336,532)	(147,776,643)	註12
資產負債項目調整增(減)數	0	0	(8,313,576)	7,208,435	(169,824)	應付預付調整 增減數
利息調整數	0	0	0	0	0	
經常門現金餘(絀)數	323,562,840	329,473,329	378,317,005	385,696,962	363,809,920	
出售資產現金收入	0	0	0	0	0	各學年度無此 數據
購置動產、無形資產及其他資產 現金支出	75,570,250	75,570,250	75,570,250	97,637,423	87,170,039	
機械儀器及設備	61,492,551	61,492,551	61,492,551	69,620,000	54,540,131	依教學單位需 求調整
圖書及博物	5,150,000	5,150,000	5,150,000	6,985,823	7,868,969	依教學單位需 求調整
其他設備	3,419,900	3,419,900	3,419,900	10,398,600	14,408,350	依教學單位需 求調整
電腦軟體	5,507,799	5,507,799	5,507,799	10,633,000	10,352,589	依教學單位需 求調整
扣減不動產支出前現金餘絀	247,992,590	253,903,079	302,746,755	288,059,539	276,639,881	
購置不動產現金支出	410,000,000	300,000,000	400,000,000	62,696,881	99,866,460	
預付工程款及未完工程	410,000,000	300,000,000	400,000,000	62,696,881	99,866,460	依各項工程執 行進度調整



亞東學校財團法人亞東科技大學
最近5年現金概況表
110學年度至114學年度

全3頁第2頁
 單位：新臺幣元

項目	114學年度 預估數	113學年度 預估數	112學年度 預算數	111學年度 預估決算數	110學年度 決算數	備註
舉債現金收入	0	0	0	0	0	各學年度無此收入
償債現金支出	0	0	0	0	0	各學年度無此支出
影響本期現金收支調整數	0	0	0	(800,000,000)	(1,530,968)	註13
本期現金及銀行存款淨流入(出)數	(162,007,410)	(46,096,921)	(97,253,245)	(574,637,342)	175,242,453	
期初現金及銀行存款餘額	4,839,840,191	4,885,937,112	4,983,190,357	5,557,827,699	5,382,585,246	
期末現金及銀行存款餘額	4,677,832,781	4,839,840,191	4,885,937,112	4,983,190,357	5,557,827,699	

附表：

項目	114學年度 預估數	113學年度 預估數	112學年度 預算數	111學年度 預估決算數	110學年度 決算數	備註
期末現金及銀行存款餘額	4,677,832,781	4,839,840,191	4,885,937,112	4,983,190,357	5,557,827,699	
加：短期可變現資產	1,200,200,000	1,200,200,000	1,200,200,000	1,056,379,513	420,192,161	
流動金融資產	800,000,000	800,000,000	800,000,000	679,846,330	0	
應收款項	400,000,000	400,000,000	400,000,000	376,270,850	419,715,493	
存出保證金	200,000	200,000	200,000	262,333	476,668	
減：短期須償還負債	37,000,000	37,000,000	30,700,000	58,634,901	31,692,284	
流動負債	130,000,000	130,000,000	130,000,000	159,632,789	128,448,098	各學年度無特定資金來源
減：預收款項	100,000,000	100,000,000	100,000,000	127,905,084	105,618,191	
存入保證金	7,000,000	7,000,000	700,000	26,907,196	8,862,377	
應付退休及離職金	0	0	0	0	0	各學年度無特定資金來源
可用現金存量推估數	5,841,032,781	6,003,040,191	6,055,437,112	5,980,934,969	5,946,327,576	



亞東學校財團法人亞東科技大學
最近5年現金概況表
110學年度至114學年度

備註：

- 註1：110學年度全校學生人數：4,223人。
 111學年度全校學生人數：3,921人。
 112學年度預估全校學生人數：3,550人。
 113學年度預估全校學生人數：3,325人。
 114學年度預估全校學生人數：3,265人。
- 註2：111預估決算數增加幼兒保育學分專班收入1,024,000元,其他約增加50餘萬，112學年度幼兒保育學分專班尚未獲得經費，故112~114學年度每年以550萬估列。
- 註3：110學年度決算數_受贈收入7,563,226元。
 111學年度預估決算數_受贈收入5,316,476元，較110學年度決算數_受贈收入減少30%，係因111學年度遠東集團捐贈減少所致。
 112學年度預估數_受贈收入105,000,000元，較110學年度決算數_受贈收入增加1288%，係因徐旭明捐贈5000萬亞泥股票、許蕙英捐款指定用途蕙英講堂5000萬元。捐資承諾證明(董事會議紀錄)。
 113學年度預估數_受贈收入5,000,000元，較110學年度決算數_受贈收入減少34%，係因110學年度受贈汽車一台。
 114學年度預估數_受贈收入5,000,000元，較110學年度決算數_受贈收入減少34%，係因110學年度受贈汽車一台。
- 註4：110決算數包含與遠資換地後增值金額+197,007,529元帳列財產交易賸餘。土地交換後第二停車場不再對外營業，故111預估決算數收入預算減少。112~114學年度每年以2,945萬估列。
- 註5：110決算數為受贈固定資產944,900元+財產交易賸餘197,007,529元,111預估決算數受贈固定資產465,319元
- 註6：110學年度教職員工人數：268人。
 111學年度教職員工人數：256人。
 112學年度預估教職員工人數：253人。
 113學年度預估教職員工人數：250人。
 114學年度預估教職員工人數：246人。
 110學年度人事費用：337,170,780元。
 111學年度預估人事費用：339,801,483元。
 112學年度預估人事費用：323,790,865元。
 113學年度預估人事費用：319,951,448元。
 114學年度預估人事費用：314,832,224元。
- 註7：每年以召開4次董事會議估列業務費、出席及交通費，111學年度實際開會2次，故111預估決算減少43.57%，112~114學年度每年以1,539,858元估列。
- 註8：110決算較111預估決算數增加土地交換增值稅印花稅+9,979,542,補徵地價稅+2,581,858,113~114學年度依112學年度預算估列。
- 註9：為鼓勵僑生、境外生、第一志願入學112預算編列獎學金較110決算增加16,700,701元，113~114學年度同112學年度估列。
- 註10：推廣教育支出之人事費及業務費係依收入之90%估列成本，故112~114依收入之90%估列再加上折舊及攤銷數編列4,960萬。
- 註11：產學合作支出之人事費、業務費及退休撫卹費係依收入之92%估列成本，故112~114依收入之92%估列再加上折舊及攤銷數編列2,975萬。
- 註12：110決算數折舊及攤銷數為147,776,643元,111預估決算數143,336,532元,112預算估156,759,000元
- 註13：111預估決算數8億係由銀行存款轉至投資基金專戶



亞東學校財團法人亞東科技大學

學雜費收入說明

本校日間部碩士班 3 所，二技 1 系，四技 11 系，共計 3,356 人；進修部二技 1 系，共計 124 人；預計招收四年制海青班 30 人；國際合作專班 40 人，全校合計 3,550 人。

學費：258,658,100 元

研究所-工業	研究所每學期 40,000 元, 40,000*31*2	2,480,000
研究所-管理	研究所每學期 38,200 元, 38,200*14*2	1,069,600
日(二技)-護理	日間部每學期 37,170 元, 37,170*180*2	13,381,200
日(四技)-護理	日間部每學期 37,170 元, 37,170*96*2	7,136,640
日(四技)-工業	日間部每學期 37,170 元, 37,170*2,325*2	172,840,500
日(四技)-管理	日間部每學期 35,532 元, 35,532*710*2	50,455,440
進(二技)-護理	進修部每學分學費 1,030 元, 1,030*124*18*2	4,597,920
學分學費(延修)	每學分 960 元, 日. 上下兩學期約 1,600 學分	1,536,000
學分學費(暑修)	每學分 960 元, 日. 暑假兩梯次約 1,400 學分	1,344,000
海青班、國際合作專班	每學期實收學費	3,816,800

雜費：85,465,030 元

研究所-工業	研究所每學期 14,000 元, 14,000*31*2	868,000
研究所-管理	研究所每學期 8,600 元, 8,600*14*2	240,800
日(二技)-護理	日間部每學期 15,540 元, 15,540*180*2	5,594,400
日(四技)-護理	日間部每學期 15,540 元, 15,540*96*2	2,983,680
日(四技)-工業	日間部每學期 12,935 元, 12,935*2,325*2	60,147,750
日(四技)-管理	日間部每學期 7,980 元, 7,980*710*2	11,331,600
進(二技)-護理	進修部每學分雜費 400 元, 400*124*18*2	1,785,600
學分雜費(延修)	每學分 310 元, 日. 上下兩學期約 1,600 學分	496,000
學分雜費(暑修)	每學分 310 元, 日. 暑假兩梯次約 1,400 學分	434,000
海青班、國際合作專班	每學期實收雜費	1,583,200

電腦及網路通訊使用費：5,580,800 元

日間部每人每學期 800 元，進修部每人每學期 400 元

$$(800 \times 3,426 \times 2) + (400 \times 124 \times 2) = 5,580,800 \text{ 元}$$

製 表： 

主辦會計： 

校 長： 

董 事 長： 